

L'HIVERNAL de LYON

PEINTURE, SCULPTURE & PHOTOGRAPHIE

70^e Salon d'Hiver

Claude AVIAS
INVITÉ D'HONNEUR



Du 9 janvier au 18 janvier

2026

Palais municipal - 20, quai de Bondy - 69005 Lyon

Association Régionale des Arts

ANCIENS PRÉSIDENTS

Jean FOREY, Président fondateur de l'ARA
Yolande GANDOIS
Le Docteur Émile FAURE-BRAC
Maxime SIGNAIRE
Monique LAINÉ-FÉRÉOL
Lara ROLLAND

CONSEIL D'ADMINISTRATION

Chantal HAYETTE, Présidente
Jean-Michel REVIRAN, Président adjoint
Daniel PETIT, Secrétaire général
Axelle ROLLAND, Trésorière
Maryvone MARGUERIN, Administrateur
Gilbert DUCHESNE, Administrateur
François NADAU, Administrateur
Annie LANCEMENT, Administrateur
Jean-Louis CONTI, Administrateur
Responsable de la communication
Claire DURIEUX, Administrateur

COMITÉ TECHNIQUE

Installation du salon:

Réalisé par les membres du conseil d'administration

Infographie:

Christian LEGER

ARA 7, rue Major MARTIN 69001 LYON
www.lhivernaldelyon.com

mot d'humeur



Nous vivons des temps troublés; des tensions agitent le monde et notre société.

L'avenir paraît incertain et le présent pas facile. Alors je me suis posée cette question: à quoi peut encore servir l'Art et plus spécifiquement quelle est la raison d'être d'un Salon tel que celui-ci ?

Paradoxalement c'est quand les repères se disloquent qu'on a besoin d'ancrage et de lieux pour se ressourcer.

Certain(e)s président(e)s de salon croient bon de surfer sur la vague du « jeunisme » pour suivre la mode et faire table rase du passé croyant « innover » et créer de « l'inédit » . Quelle illusion !!

Cela ne fait que prouver leur grande inculture artistique. Qu'ils aillent voir les surréalistes, les minimalistes, les nihilistes Seuls l'arrivée de l'IA et le street art sont de vraies nouveautés des 50 dernières années. Mais les graffeurs ne sont pas faits pour les cimaises des salons. Ils s'expriment vraiment sur les murs, une ville « Street City » leur est même réservée .

L'Hivernal se veut un salon consacré aux vrais talents (peintres, sculpteurs, photographes) des valeurs sûres, rigoureusement sélectionnées.

Certains artistes vivent «la galère» et avec mon équipe, nous sommes heureux de leur offrir cette possibilité d'exposer leurs oeuvres et de les confronter à votre regard.

Notre invité d'honneur, Claude AVIAS est le parfait exemple d'un talent hors norme qui interpelle par ses sujets et une technique parfaitement maîtrisée. Gageons qu'il saura vous surprendre.

Nous vous souhaitons une parenthèse de calme, de ravissement, d'émotion avec nous l'espérons de vrais coups de coeur pour certaines créations .

Bonne visite à tous
Chantal HAYETTE

Prix du Salon 2025

PRIX BOESNER

Catherine STEVENS-TRABLY

PRIX DES PRÉSIDENTS

Évelyne SCARBOTTE

PRIX DU THÈME

Janie PETIT

PRIX AUTRES TECHNIQUES

Josy BOUZAC

PRIX DE SCULPTURE

Frédéric LANGE

PRIX DE PEINTURE

Leslie ZIMMERMANN

MÉDAILLE d'OR

Anthony BRONDA

Invité d'honneur: Claude AVIAS

130 impasse Rieu
26260 BREN

06 65 23 14 46

avias.claude@icloud.com

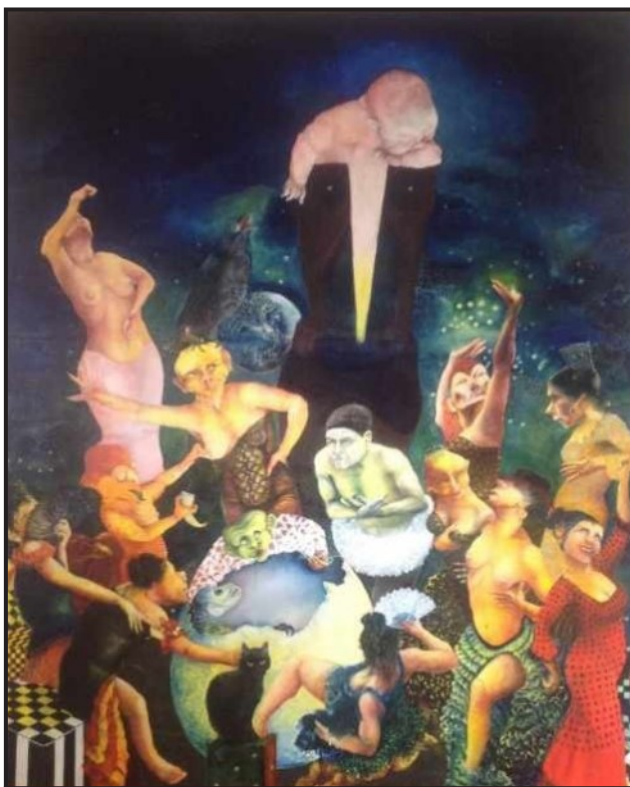

Le dernier homme



Humaniste et sensible, Claude découvre son amour pour la peinture dès l'âge de 9 ans. Bien que sa carrière professionnelle l'ait mené à fonder une entreprise de chaussures à Romans-sur-Isère, c'est à la suite du décès de son père (modéliste, designer, ancien maquisard et surtout son premier maître) que Claude commence à peindre intensément, explorant ainsi les tréfonds de son âme.

Invité d'honneur: Claude AVIAS



L'apprenti sorcier

À la frontière du surréalisme, il compose des allégories pleines d'humanité où le rêve côtoie le cauchemar. Ses tableaux, d'une précision remarquable, évoquent les détails fascinants des oeuvres de Jérôme BOSCH ou de l'enfer de DANTE, offrant une poésie visuelle à découvrir. Les animaux y remplacent souvent les êtres humains, dessinant devant nos yeux émerveillés des fables aux messages profonds.

Dans ses oeuvres, Claude affronte ses douleurs et les angoisses inspirées par le monde et la société. Chaque toile devient un exutoire un bouillonnement intérieur où ses pinceaux emprisonnent les blessures pour laisser place à la lumière et à l'espoir.



Le Vaisseau Phamptome

Invité d'honneur: Claude AVIAS



Le coeur des Gondoliers

Pour Claude, l'art est une bouée de sauvetage, un espace où transfigurent les épisodes les plus marquants de sa vie en récits oniriques. Ses croquis et dessins préliminaires laissent place à l'imaginaire et à l'inconscient, permettant à ses émotions d'éclore

Mireille AUDIFFREN-ARNOUX

69340 Francheville

maudiffren@gmail.com



1	<i>In the outer space</i>	450 €
2	<i>Paths to the outer space</i>	640 €

Sophie BARUT - Sculpture

69300 Caluire et cuire

sophiebarut@gmail.com

3	<i>Confiance</i>	2.000 €
4	<i>Décision</i>	2.200 €
5	<i>Grand lecteur debout</i>	10.000 €
6	<i>La messagère</i>	2.700 €
7	<i>Trésor</i>	2.300 €



Georges BELLUT

69360 St Symphorien d'Ozon georges.bellut@yahoo.fr



8	<i>Fond marin</i>	1.200 €
9	<i>Océan</i>	800 €
10	<i>Po rouge</i>	1.200 €

Christine BERGER-MALLET

69300 Caluire et cuire christineberger69@icloud.com

11	<i>Entrée en scène de la belle de nuit</i>	2.000 €
12	<i>L'attente</i>	2.000 €
13	<i>Sans titre</i>	2.000 €



Fred BONNA

01390 St André de Corcy

bonnapaint@gmail.com



14	Buste femme	900 €
15	Grand dos vert	1.200 €
16	San martyr	1.100 €

Didier BOSSU

71330 Sens sur Seille

elviredi@hotmail.fr



17	Africa	600 €
18	Frisson	850 €
19	Maté	850 €

Évelyne BOUHEY

07290 St Romain d'Ay evelyne.bouhey@orange.fr



20	<i>D'outremer et de rouille n°46</i>	700 €
21	<i>D'outremer et de rouille n°47</i>	700 €
22	<i>D'outremer et de rouille n°48</i>	700 €

Thierry BOUIN - Sculpture

38300 Chezeneuve tb.sculpture@free.fr

23	<i>Baiaora Flamenca</i>	450 €
24	<i>Fusion de l'air et de l'eau</i>	950 €
25	<i>Instant de sérénité</i>	1.350 €
26	<i>Libre comme l'air</i>	1.150 €
27	<i>Éclosion d'une rose</i>	750 €



Josy BOUZAC - Photographe

69008 Lyon

jbouzac@hotmail.fr



28	Traces de feu et de temps 1	230 €
29	Traces de feu et de temps 2	230 €
30	Traces de feu et de temps 3	230 €

Anthony BRONDA

69005 Lyon

brondaanthony@yahoo.com

31	D'occident à Orient	1.800 €
32	Route incertaine	2.000 €
33	Échanges croisés vu	800 €



Anne-Marie CALLAMARD

69007 Lyon amcallamard@gmail.com



34	<i>Agata, Ange et Luce</i>	580 €
35	<i>Apollo et le cosmonaute</i>	580 €
36	<i>Mona Lisa et le peintre</i>	480 €

Michel CARDOT - Photographe

69290 St Genis les Ollières michel.cardot69@orange.fr

37	<i>Fantaisie estivale</i>	450 €
38	<i>Force et sérénité</i>	860 €
39	<i>Un la vie</i>	860 €



Mathieu CELLARD - Photographe

69110 St Foy les Lyon

mathieucellard@yahoo.fr



40	<i>Coquelicot du printemps</i>	700 €
41	<i>Papillon rouge d'avril</i>	700 €
42	<i>Que tu es belle, petite fée du printemps</i>	700 €

Éric CHAMBON - Sculpture

01540 St Julien sur Veyle

ericphebus@orange.fr

43	<i>Andalousie N°3</i>	650 €
44	<i>Andalousie N°4</i>	650 €
45	<i>Lionne aux aguets</i>	2.800 €
46	<i>Orphée ou le poète</i>	1.900 €
47	<i>Taurus</i>	2.100 €



Bruno COLLIN

69008 Lyon bruno.gmc@wanadoo.fr



48	<i>Fortuité 1</i>	750 €
49	<i>Fortuité 2</i>	750 €
50	<i>La douceur de vivre</i>	750 €

Jean-Louis CONTI

69380 Marcilly d'Azergues contijeanlouis@gmail.com

51	<i>Du beau vin</i>	800 €
52	<i>GULF dealer</i>	800 €
53	<i>Un perdu, etc.</i>	800 €



Geneviève CORNU

69370 St Didier au Mont d'Or

genevievecornu@orange.fr



54	<i>Jardins flottants</i>	500 €
55	<i>Plongée</i>	600 €
56	<i>Une plume</i>	500 €

Nicolas DAGUES - Sculpture

69280 St Consorce

ndagues@gmail.com

57	<i>Betsy</i>	2.000 €
58	<i>Bon chien chien</i>	2.000 €
59	<i>À l'abri</i>	2.000 €
60	<i>Graciette</i>	1.900 €
61	<i>Philomène</i>	1.900 €



Hivernal de Lyon 2026



***Vous être utile, c'est réinvestir
votre épargne là où vous vivez.***

**Votre épargne finance les transformations économiques,
environnementales et sociales de votre région.**

 **CAISSE
D'ÉPARGNE**
Rhône Alpes
Vous être utile.

Communication à caractère publicitaire.

Caisse d'Épargne et de Prévoyance de Rhône Alpes - Banque coopérative régie par les articles L512-85 et suivants du Code monétaire et financier - Société anonyme à directoire et conseil d'orientation et de surveillance - Capital de 1 150 000 000 euros - 116 Cours Lafayette BP 3276 69404 Lyon Cedex 03 - 384 006 029 RCS Lyon - Intermédiaire d'assurance, immatriculé à l'ORIAS sous le n°07 004 760 et titulaire de l'identifiant unique REP Papiers n° FR232581_01QNHQ (BPCE - SIRET 493 455 042).

Renée DELOMIER

69390 Vourles

renee.delomier@orange.fr

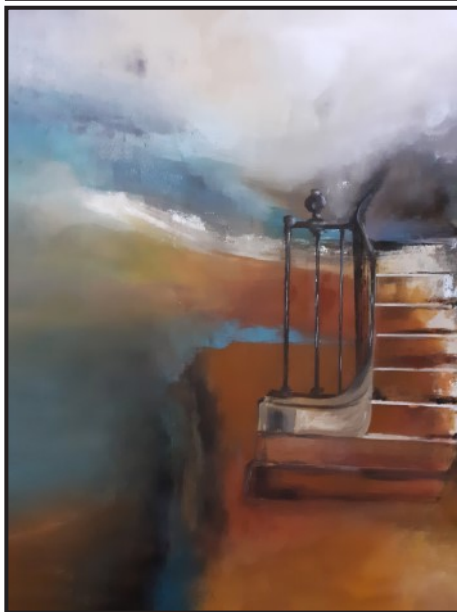

62	Montée 1	1.000 €
63	Montée 2	1.000 €
64	Montée 3	1.000 €

Gilbert DUCHESNE

69200 Vénissieux

gilbertduchesne127@gmail.com

65	Le festin	900 €
66	Les deux loups	800 €
67	La maison bleue	900 €



Claire DURIEUX - Cyanotype

69140 Rillieux la Pape

durieux_corporation@yahoo.fr



68	<i>Bouillon de sorcière</i>	450 €
69	<i>Buisson ardent</i>	450 €
70	<i>Faut pas y pousser Mémé</i>	450 €

Jean-Claude DUTOUYA - Sculpture

69008 Lyon

jcdutouya@hotmail.fr

71	<i>Cheval</i>	950 €
72	<i>Traces du temps I</i>	750 €
73	<i>Traces du temps II</i>	750 €
74	<i>Zébu I</i>	650 €
75	<i>Zébu II</i>	850 €



Marie-Odile ESQUIROL - Tissage

01300 Belley esquirol.marie-odile@sfr.fr



76	<i>Chant de matière</i>	1.700 €
77	<i>Oracle</i>	2.500 €
78	<i>Par delà l'horizon</i>	1.900 €

Gaëlle FAURE - Sculpture

42400 St Chamond faure.gaelle2@gmail.com

79	<i>Au dessus des nuages</i>	450 €
80	<i>Brume au levant</i>	650 €
81	<i>Le ciel sur la terre</i>	550 €
82	<i>Onde vaporeuse</i>	400 €
83	<i>Tour d'horizon</i>	950 €



Isabelle FRIGIÈRE

26190 Léoncel isabelle.frigiere26@orange.fr



84	<i>L'automne</i>
----	------------------

1.980 €

Aline GARCIA - Sculpture

69004 Lyon alinegarcia.art@gmail.com

85	<i>Racines-Messalines</i>	600 €
86	<i>Renaissance</i>	700 €
87	<i>Savia-sabia</i>	800 €
88	<i>Surgimiento</i>	600 €
89	<i>Suspension</i>	800 €



Marlène GENIN

38110 La Chapelle de la Tour

msdstyl@yahoo.fr



90	Eventail et shamishen	1.250 €
91	Koinobori	660 €
92	Noren	640 €

Pauline GIROD

69580 Sathonay-Camp

pauline.girodevard@free.fr

93	La grenouille	1.500 €
94	Le scorpion	1.500 €
95	L'éléphant bleu	1.500 €



Rémi GRANIER

26340 Saillans

granier.r@hotmail.fr



96	<i>Il est des cathédrales dans lesquelles on rentre sans le savoir</i>	500 €
97	<i>Les arbres croient-ils en Dieu ?</i>	500 €
98	<i>Vitraux d'automne et écrin de verdure</i>	500 €

Isabelle GROUSSOL

38300 Nivolas-Vermelle

isabelle.groussol@orange.fr

99	<i>Après</i>	900 €
100	<i>Le grand passage</i>	900 €



Chantal HAYETTE

69300 Caluire

hayettechantal@gmail.com



101	<i>Cabaret au temps des bûchers</i>	600 €
102	<i>Catharsis</i>	800 €
103	<i>Variations enigma</i>	800 €

Patricia JUHOOR-DEMANDRE

38370 St Clair sur Rhône

lesrevesderomy@gmail.com



104	<i>Divagation Nénu</i>	1.300 €
105	<i>Divagation Zénitude</i>	1.300 €
106	<i>Jardin d'Éden</i>	1.300 €

Catherine JULLIEN - Aquarelle

69390 Vernaison

c.jullien@akeni.fr



107	<i>Au bord du Garon</i>	580 €
108	<i>En piste</i>	580 €
109	<i>Insouciance</i>	580 €

Justinian B

mail@justinianb.com

110	<i>Casse-Noisette</i>	1.500 €
111	<i>Le lac des Cygnes</i>	950 €
112	<i>Nouveau monde</i>	950 €



Ahmed KELIL

69004 Lyon ahmed.kelil@wanadoo.fr



113	Sans titre 1	450 €
114	Sans titre 2	550 €
115	Sans titre 3	450 €

Kriss (Christine LEDEY)

71520 St Léger S/La Bussière ledeykriss@live.fr

116	Boréale	625 €
117	Jord	500 €
118	Lady in blues	950 €



Hivernal de Lyon 2026

GALERIE ART'MATEUR D'ART

Exposition permanente : COMBAS & BANKSY

Horaires d'ouverture disponibles sur site internet

artmateurdart.com



Aaron Hinojosa

Jean-François LABROSSE – 07 49 19 95 80

10, rue Coste – 69300 CALUIRE

Estimations gratuites tableaux et sculptures

Annie LANCEMENT

26150 Die alatelier49@gmail.com



119	Ubuntu 18	750 €
120	Ubuntu 19	750 €

Bernard LECOQ

69210 L'Arbresle lecamon@hotmail.fr

121	Égalité Homme + Femme & création	395 €
122	L'Afrique 2 000 000 000 en 2050...! Ah oui quand même	495 €
123	La petite histoire de France & Liberté d'expression	495 €



Maryvonne MARGUERIN

69150 Rontalon

marguerinmaryvonn@gmail.com



124	Sur la place 1	600 €
125	Sur la place 2	600 €
126	Sur la place 3	900 €

Claude MARTINET

69140 Rillieux la Pape

martinetclaudes52@gmail.com

127	La terrasse à Andros	600 €
128	Souvenirs	480 €
129	Villa Palagione	600 €



Jean METRAL

69100 Villeurbanne jeanchmetral@gmail.com



130	<i>La machine à broyer du noir</i>	600 €
131	<i>Le regard des plantes</i>	600 €
132	<i>Parfum d'orient</i>	600 €

M.I.T (Marie ARNAUD TULLER)

69780 Toussieu marie.tuller@wanadoo.fr



133	<i>Alignement</i>	1.700 €
-----	-------------------	---------

Florence MICHEL

42580 L'Étrat

florence.j.michel@orange.fr



134	<i>Automne, après l'école</i>	1.500 €
135	<i>Les Champs</i>	1.500 €
136	<i>Rue du Bac</i>	1.500 €

Wolfgang MICHELS

69340 Francheville

wolfm@cegetel.net

137	<i>Dans la nuit arrive la vie</i>	750 €
138	<i>En attente</i>	750 €
139	<i>L'arrivée de la vie</i>	750 €



Amaury MILLET

69300 Caluire et Cuire

amaury@millet.art



140	Concierto de Aranjuez	2.300 €
141	Hocus-Pocus	2.300 €
142	Quatuor n8 - Allegro molto	2.800 €

Luce NGUYEN - Sculpture

69230 St Genis Laval

lucevancang@hotmail.com

143	Boston	290 €
144	Diomira	290 €
145	Ipazie	290 €
146	Polo	270 €
147	Valrade	270 €



NINE (Nadine DESESTREIT) - **Sculpteur**

69300 Caluire et Cuire desestreit.nadine@gmail.com



148	<i>Abstraction</i>	500 €
149	<i>Accord</i>	700 €
150	<i>Empreintes</i>	800 €
151	<i>Étreintes minérales</i>	700 €
152	<i>Un autre regard</i>	800 €

Laure NUSSBAUMER

71390 Buxy laure.bonnell@sfr.fr

153	<i>Entre ciel et mer</i>	1.550 €
154	<i>L'approche</i>	2.400 €
155	<i>L'instant</i>	1.500 €



Jean-François PASCALET - Sculpture

39570 St Maur jfgms.pascalet@wanadoo.fr



156	<i>Aquila</i>	1.300 €
157	<i>Kikkuli</i>	1.200 €
158	<i>Le Cri</i>	900 €
159	<i>Mademoiselle LI</i>	1.500 €
160	<i>Memento Mori</i>	1.100 €

Janie PETIT

69009 Lyon janie.petit46@orange.fr

161	<i>Port de l'Herbaudière</i>	500 €
162	<i>Port de Paimpol</i>	500 €
163	<i>Port du Guilvinec</i>	500 €



Marc PEVERELLI - Photographie

69500 Bron

marc.peverelli@wanadoo.fr



164	<i>Hyères, Plage de L'Almanarre</i>	1.000 €
165	<i>Lyon, Passerelle de la Paix sur le</i>	1.000 €
166	<i>Sète, Plage de la Corniche</i>	1.000 €

Charlotte PEYRARD - Sculpture

69800 St Priest

peyrardcha@gmail.com

167	<i>Baignades urbaines 12h32</i>	1.200 €
168	<i>Canopée 13h15</i>	700 €
169	<i>Cinéma intérieur</i>	700 €
170	<i>Fragments d'ours</i>	700 €
171	<i>Totem du matin</i>	700 €



Dominique PHÉNIX

69006 Lyon

dominiquephenix@gmail.com



172	<i>Apnée</i>	1.800 €
173	<i>Blow up</i>	1.800 €
174	<i>Cri</i>	1.800 €

Sylviane PRESSON

69600 Oullins

sylviane.presson@orange.fr

175	<i>Kintsugi N°1</i>	300 €
176	<i>Kintsugi N°2</i>	600 €
177	<i>Kintsugi N°3</i>	500 €

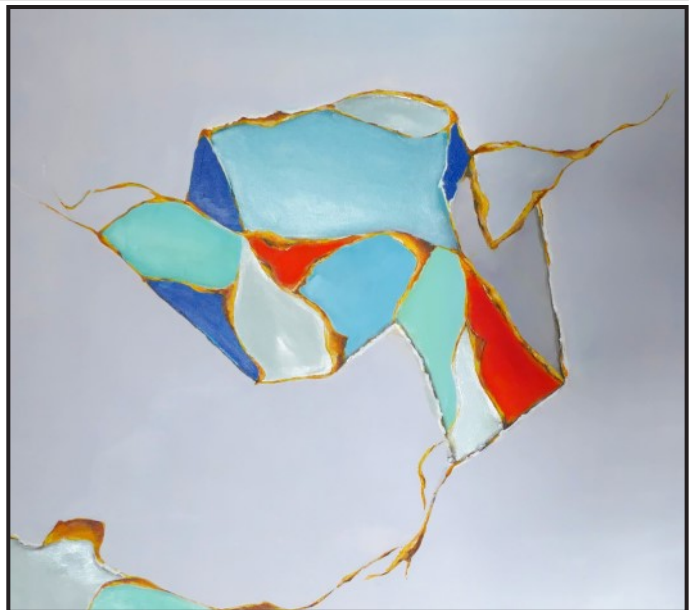

Hivernal de Lyon 2026



Volkan KUÇUKTAS
Agent Général

Agence Lyon

G2C, 63 Rue André Bollier 69007 LYON
04 27 86 15 20 - v.kucuktas@areas-agence.fr

Agence St Etienne La Talaudière

24 Rue de la République 42350 LA TALAUDIERE
04 77 47 05 03 - ag.saintetienne@areas.fr

www.areas.fr : areas.fr/v.kucuktas

LinkedIn : volkan-kuçuktas

Orias : 19 002 860 - www.orias.fr

Assurances des particuliers, des professionnels,
et des entreprises.

Avenir

Epargne



Retraite



Emprunteur



Biens

Habitation



Automobile



Loisirs



Famille

Santé



Prévoyance



Protection
familiale



Scolaire



Professionnels, Entreprises, Commerçants :

Multirisques professionnels, Locaux, Bureaux, Responsabilité Civile, Flotte auto,
Décennale, Collectivité, Retraite, Mutuelle, Prévoyance...

Particuliers :

Auto, Habitation, Mutuelle, Prévoyance, Retraite, Garantie emprunteur, multi sup-
ports vie.

Finances :

Placements, Epargne, Fiscalité, Immobilier...



Fournisseur officiel



Jean-Michel REVIRAN

69360 Solaize

reviranjeanmichel@yahoo.fr



178	<i>Chemin de tendresse</i>	300 €
179	<i>Séléna</i>	400 €
180	<i>Zénitude Arboreus</i>	800 €

Josiane RIBOULON

69290 Craponne

josiane.riboulon@wanadoo.fr

181	<i>Elles</i>	560 €
182	<i>Élégance</i>	560 €
183	<i>Évanescence</i>	450 €

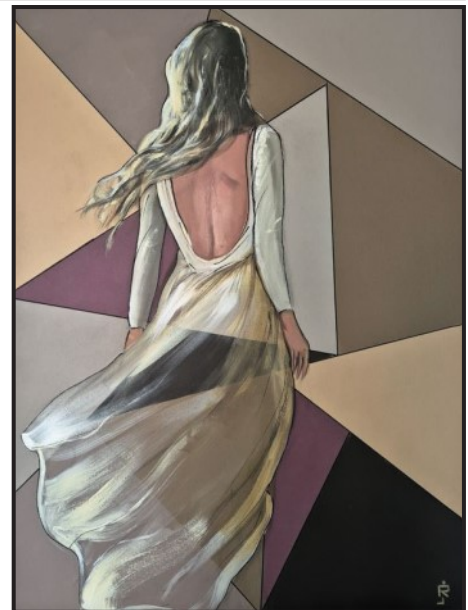

Évelyne ROGNIAT - Photographie

69460 Vaux en Beaujolais

evelynerogniat1@yahoo.fr



184	Aveuglée	320 €
185	Engloutie	320 €
186	L'attrape songes	340 €

Claude ROUX

69009 Lyon

rouxclaudes56@neuf.fr

187	Assiette de moules	3.700 €
188	Glacé 1	3.900 €
189	Tarte au citron meringuée	3.800 €



Évelyne SCARBOTTE

01230 St Rambert en Bugey e_scarbottle@yahoo.fr



190	Transparence n° 4	1.300 €
191	Transparence n° 5	1.500 €
192	Transparence n° 6	1.300 €

Jean-Paul SCHMITT

69850 St Martin en Haut jean-paul.schmitt17@wanadoofr

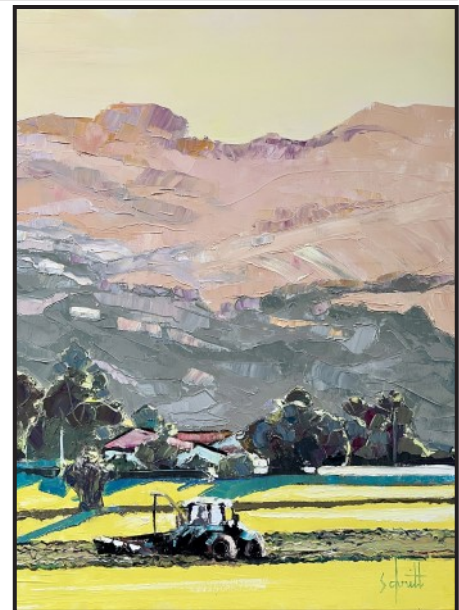

193	RU (A la Sablière)	1.600 €
194	St Martin XLIX (Fenaison sous les Carelles)	850 €
195	St Martin XLVIII (La Sablière en fin d'automne)	850 €

Marie-Noëlle SESBOÜÉ

01390 Rancé

marino.sesboue@gmail.com



196	<i>En plein coeur 1</i>	1.300 €
197	<i>En plein coeur 2</i>	800 €

Yves SESBOÜÉ - Photographie

01390 Rancé

yves.sesboue@gmail.com

198	<i>En famille</i>	600 €
199	<i>Promeneur</i>	550 €
200	<i>Rencontre</i>	600 €



Bruno SPENNATO

69007 Lyon

brunospennato@gmail.com



201	<i>Coeur Lyonnais</i>	1.200 €
202	<i>Reflets</i>	1.200 €
203	<i>Rupestre</i>	1.200 €

Catherine STEVENS-TRABLY

01310 St Rémy

ctrably@gmail.com



204	<i>Balade en Roussillon</i>	500 €
205	<i>Panier de prunes</i>	400 €
206	<i>Plaisir d'automne</i>	400 €

Christophe TRESMONTANT

69300 Caluire et Cuire

tresmontant@gmail.com



207	<i>Deux amis</i>	700 €
208	<i>Mlle Sapiens</i>	700 €
209	<i>Pierre</i>	700 €

Martine TRUFFY-MONTEMAGGI

69540 Irigny

martinetruffy@gmail.com

210	<i>L'Invité</i>	740 €
211	<i>Traces Océane 1</i>	620 €
212	<i>Traces Océane 2</i>	560 €



Christine VINANDY

38200 Vienne

ceve2@free.fr



213	Novembre 2025	1.200 €
214	Novembre 2025 (2)	900 €
215	Novembre 2025 (3)	900 €

Adeline WEBER-GUIBAL - Sculpture

13100 St Marc Jaumegarde

weberguibal@yahoo.fr

216	Chat	2.800 €
217	Entre Nous 1	3.000 €
218	Entre Nous 2	800 €
219	Entre Nous 3	500 €
220	Entre Nous 4	1.000 €

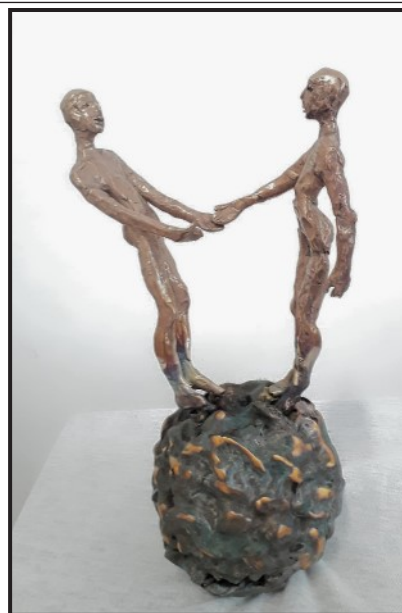

Leslie ZIMMERMAN

69130 Écully

leszim7@yahoo.fr



221	<i>Clair de lune</i>	<i>Réservé</i>
222	<i>Compartiment</i>	<i>Privé</i>
223	<i>Compartiment</i>	3.970 €

Hivernal 2026

Tables des peintres

<i>Mireille AUDIFFREN-ARNOUX</i>	8	<i>Bernard LECOQ</i>	28
<i>Georges BELLUT</i>	9	<i>Maryvonne MARGUERIN</i>	29
<i>Christine BERGER-MALLET</i>	9	<i>Claude MARTINET</i>	29
<i>Fred BONNA</i>	10	<i>Jean MÉTRAL</i>	30
<i>Didier BOSSU</i>	10	<i>MI.T (Marie ARNAUD TULLER)</i>	30
<i>Évelyne BOUHEY</i>	11	<i>Florence MICHEL</i>	31
<i>Anthony BRONDA</i>	12	<i>Wolfgang MICHELS</i>	31
<i>Anne-Marie CALLAMARD</i>	13	<i>Amaury MILLET</i>	32
<i>Bruno COLLIN</i>	15	<i>Laure NUSSBAUMER</i>	33
<i>Jean-Louis CONTI</i>	15	<i>Janie PETIT</i>	34
<i>Geneviève CORNU</i>	16	<i>Dominique PHÉNIX</i>	36
<i>Renée DELOMIER</i>	18	<i>Sylviane PRESSON</i>	36
<i>Gilbert DUCHESNE</i>	18	<i>Jean-Michel REVIRAN</i>	38
<i>Isabelle FRIGIÈRE</i>	21	<i>Josiane RIBOULON</i>	38
<i>Marlène GENIN</i>	22	<i>Claude ROUX</i>	39
<i>Pauline GIROD</i>	22	<i>Évelyne SCARBOTTE</i>	40
<i>Rémi GRANIER</i>	23	<i>Jean-Paul SCHMITT</i>	40
<i>Isabelle GROUSSOL</i>	23	<i>Marie-Noëlle SESBOÜÉ</i>	41
<i>Chantal HAYETTE</i>	24	<i>Bruno SPENNATO</i>	42
<i>Patricia JUHOOR-DEMANDRE</i>	24	<i>Catherine STEVENS-TRABLY</i>	42
<i>Justinian B.</i>	25	<i>Christophe TRESMONTANT</i>	43
<i>Ahmed KELIL</i>	26	<i>Martine TRUFFY-MONTEMAGGI</i>	43
<i>Kriss (Christine LEDEY)</i>	26	<i>Christine VINANDY</i>	44
<i>Annie LANCEMENT</i>	28	<i>Leslie ZIMMERMAN</i>	45

Hivernal 2026

Tables des sculptures

<i>Sophie BARUT</i>	<i>8</i>	<i>Aline GARCIA</i>	<i>21</i>
<i>Thierry BOUIN</i>	<i>11</i>	<i>Luce NGUYEN</i>	<i>32</i>
<i>Éric CHAMBON</i>	<i>14</i>	<i>NINE(Nadine DESESTREIT)</i>	<i>33</i>
<i>Nicolas DAGUES</i>	<i>16</i>	<i>Jean-François PASCALET</i>	<i>34</i>
<i>Jean-Claude DUTOUYA</i>	<i>19</i>	<i>Charlotte PEYRARD</i>	<i>35</i>
<i>Gaëlle FAURE</i>	<i>20</i>	<i>Adeline WEBER-GUIBAL</i>	<i>44</i>

Tables autres techniques

<i>Josy BOUZAC</i>	<i>Photographie</i>	<i>12</i>
<i>Michel CARDOT</i>	<i>Photographie</i>	<i>13</i>
<i>Mathieu CELLARD</i>	<i>Photographie</i>	<i>14</i>
<i>Claire DURIEUX</i>	<i>Cyanotype</i>	<i>19</i>
<i>Marie-Odile ESQUIROL</i>	<i>Tissage</i>	<i>20</i>
<i>Catherine JULLIEN</i>	<i>Aquarelle</i>	<i>25</i>
<i>Marc PEVERELLI</i>	<i>Photographie</i>	<i>35</i>
<i>Évelyne ROGNIAT</i>	<i>Photographie</i>	<i>39</i>
<i>Yves SESBOÜÉ</i>	<i>Photographie</i>	<i>41</i>

Hivernal 2026



***Retrouvez les anciens salons, et après le vernissage 2026
l'intégralité des toiles exposées en 2026 sur le site de
l'association :***

www.lhivernaldelyon.com

***N'hésitez pas à faire part de vos remarques sur le catalogue
ou sur le site à l'adresse mail:***

webmaster@lhivernaldelyon.com

BEAUX-ARTS • ARTS GRAPHIQUES • SCULPTURE • ENCADREMENT

boesner

MATÉRIEL POUR ARTISTES

VOUS AVEZ
LE TALENT,
nous avons
le matériel

BOESNER LYON Vaise,
116 bis rue Marietton - 69130 Ecully
Tél. : 04 37 50 26 26 - lyon@boesner.fr
Du lundi au samedi de 10h à 19h sans interruption
Parking clients Gratuit

BOESNER Provence,
Espace Vitrolles - Les Cadesteaux - Route Nationale 113
13127 Vitrolles
boesnerprovence@boesner.fr - Tél. : 04 42 49 17 44
Du mardi au samedi de 9h30-12h / 14h-18h30
Parking clients Gratuit